



Azienda Sanitaria delle Zone

Senese, Alta Val d'Elsa,

Val di Chiana, Amiata Val d'Orcia

Centro Direzionale Amministrativo - Piazza C. Rosselli, 26 - 53100 Siena

DELIBERAZIONE DEL DIRETTORE GENERALE

N° 234 DEL 21/06/2013

**Il Direttore Generale, Dott. Nicolò Pestelli
su proposta della struttura aziendale
U.O. Organizzazione**

adotta la seguente deliberazione:



Azienda Sanitaria delle Zone

Senese, Alta Val d'Elsa,

Val di Chiana, Amiata Val d'Orcia

Centro Direzionale Amministrativo - Piazza C. Rosselli, 26 - 53100 Siena

**OGGETTO: Riorganizzazione delle strutture dipartimentali sanitarie:
modifica Regolamento di organizzazione Aziendale e Repertorio delle
Strutture**

Responsabile della struttura proponente: Paolo Franchi

Responsabile del procedimento: Paolo Franchi



Azienda Sanitaria delle Zone

Senese, Alta Val d'Elsa,

Val di Chiana, Amiata Val d'Orcia

Centro Direzionale Amministrativo - Piazza C. Rosselli, 26 - 53100 Siena

IL DIRETTORE GENERALE

RICHIAMATO l'art. 3 del D.Lgs. 30.12.1992 n. 502 e s.m.i, nonché gli artt. 35 e 36 della L.R.T. 24/02/2005 n. 40 e s.m.i.;

Letta e valutata la relazione istruttoria allegata al presente provvedimento a formarne parte integrante e sostanziale (All."A") con la quale il Direttore della U.O. Organizzazione, Dr. Paolo Franchi, propone l'adozione di atto ad oggetto **“Riorganizzazione delle strutture dipartimentali sanitarie: modifica Regolamento di organizzazione Aziendale e Repertorio delle Strutture”**;

Preso atto che il Responsabile del Procedimento, Dr. Paolo Franchi, attraverso la sottoscrizione della citata Proposta Istruttoria ne attesta la legittimità e la regolarità formale e sostanziale;

Accertata la sussistenza delle motivazioni esposte nella proposta come sopra formulata da parte del proponente e ritenuto che le motivazioni addotte risultano coerenti con gli scopi e le finalità dell'Azienda;

Considerato pertanto di far propria la proposta allegata, recependola integralmente nei termini e per le motivazioni in essa indicati;

Con il parere favorevole del Direttore Amministrativo e, per quanto di competenza, del Direttore Sanitario;

D E L I B E R A

Di far propria la proposta allegata al presente atto quale parte integrante e sostanziale (All.n."A") approvandola integralmente nei termini indicati e pertanto:

1) di procedere al riassetto del modello organizzativo sanitario attraverso:

-il completamento del processo aziendale di dipartimentalizzazione dei processi sanitari attraverso la costituzione o la completa riorganizzazione delle strutture dipartimentali inerenti il sistema delle cure sanitarie primarie, l'assistenza infermieristica ed ostetrica e le attività tecnico-sanitarie, ed in particolare:

- ✓ la costituzione di una macrostruttura dipartimentale tecnico-scientifica di coordinamento e di gestione completa del sistema delle cure sanitarie primarie;



Azienda Sanitaria delle Zone

Senese, Alta Val d'Elsa,

Val di Chiana, Amiata Val d'Orcia

Centro Direzionale Amministrativo - Piazza C. Rosselli, 26 - 53100 Siena

- ✓ la completa riorganizzazione del Dipartimento Infermieristico ed Ostetrico allo scopo di rafforzare l'attuazione del modello di organizzazione dell'ospedale per intensità di cura ed assistenza e l'integrazione con i DAC e le altre strutture erogatrici di servizi sanitari;
- ✓ la completa riorganizzazione del Dipartimento Tecnico Sanitario, adeguando i modelli organizzativi attuali anche alla luce della delibera GRT 125/2011 ed ai fini di una maggior appropriatezza delle prestazioni attraverso lo sviluppo di una struttura organizzativa che valorizzi le differenti competenze integrate nel dipartimento e la circolarità delle conoscenze e delle informazioni;

-il completamento dell'assetto organizzativo del Dipartimento Interaziendale di Salute Mentale, procedendo all'integrazione con i servizi dedicati alla prevenzione, cura e riabilitazione delle tossicodipendenze;

-la riorganizzazione del Dipartimento di Prevenzione alla luce anche di quanto disposto dalla Legge 81/2012 e dalla delibera GRT 1235/2012 che ne definiscono in maniera chiara e puntuale le linee organizzative attraverso il superamento del modello a matrice, la semplificazione dei processi decisionali, l'efficacia, omogeneità ed economicità delle prestazioni, con l'obiettivo di garanzia del mantenimento delle attuali prestazioni all'utenza attraverso l'attivazione dei punti di erogazione zonali delle prestazioni, definiti dalla suddetta Delibera "Setting di Lavoro";

- 1) di apportare pertanto le opportune modifiche al testo del Regolamento di Organizzazione, come indicato nell'allegato 1, ed al testo del Repertorio delle strutture aziendali, come indicato nell'allegato 2;
- 2) di dare atto che sarà inoltre necessario, all'interno delle strutture oggetto della presente riorganizzazione, modificare di conseguenza anche l'attuale assetto delle posizioni organizzative non relative ad incarichi di responsabilità di strutture, e rinviando di conseguenza ad atti successivi la definizione di dettaglio della riorganizzazione di tali posizioni organizzative, a seguito del completamento dell'analisi condotta dalle strutture organizzative di riferimento;
- 3) di dare atto che l'assetto organizzativo complessivo delle strutture oggetto di riorganizzazione è sintetizzato nell'Allegato 3;



Azienda Sanitaria delle Zone

Senese, Alta Val d'Elsa,

Val di Chiana, Amiata Val d'Orcia

Centro Direzionale Amministrativo - Piazza C. Rosselli, 26 - 53100 Siena

- 4) di stabilire che dovranno essere pertanto attribuiti nuovi incarichi di responsabilità delle strutture istituite a seguito della presente riorganizzazione, nonché per la direzione dei dipartimenti completamente riorganizzati, e che il completamento dell'assetto organizzativo sarà quindi determinato con atti successivi, mediante i quali saranno conferiti i nuovi incarichi di direzione delle strutture dirigenziali e gli incarichi di responsabilità di Unità Operativa, Sezione o Ufficio;
- 5) di stabilire altresì che, nelle more del completamento del suddetto iter di attribuzione degli incarichi, rimangano temporaneamente assegnate le strutture organizzative attualmente vigenti, e che in particolare rimangono temporaneamente assegnati gli incarichi di posizione organizzativa, sia associati che non associati alla responsabilità di struttura, fino al completamento dell'iter di definizione dell'assetto complessivo delle posizioni organizzative ed all'attribuzione delle nuove posizioni organizzative;
- 6) di stabilire inoltre che le strutture non oggetto del presente completamento organizzativo sanitario vengono confermate anche con riferimento alla titolarità degli incarichi assegnati a direzione delle stesse;
- 7) di dare atto che gli allegati 1,2,3 alla proposta costituiscono parte integrante e sostanziale dell'atto proposto;
- 8) di trasmettere copia del presente atto al Collegio Sindacale ai sensi dell'art. 42, comma 2, della L.R.T. 24/02/2005 n. 40 e s.m.i.



Azienda Sanitaria delle Zone

Senese, Alta Val d'Elsa,

Val di Chiana, Amiata Val d'Orcia

Centro Direzionale Amministrativo - Piazza C. Rosselli, 26 - 53100 Siena

Allegato A)

Relazione istruttoria con proposta di adozione del Provvedimento ex art. 6 L. 241/90 e s.m.i.

Oggetto: "Riorganizzazione delle strutture dipartimentali sanitarie: modifica Regolamento di organizzazione Aziendale e Repertorio delle Strutture"

UO proponente: Organizzazione

RICHIAMATA la Deliberazione D.G. n. 604 del 26.11.2012, con la quale è stata istituita la U.O. Organizzazione e la Deliberazione D.G. n. 18 del 16 gennaio 2013, con la quale è stato nominato il sottoscritto, Dr. Paolo Franchi, Direttore della suddetta U.O.;

RICHIAMATA la L.R.T. 24/02/2005 n. 40 e s.m.i.;

VISTA la deliberazione n. 738 del 12.11.2010 con la quale è stato adottato il Regolamento di Organizzazione dell'Azienda USL 7 di Siena e gli atti che ne hanno comportato successive modifiche, ed in particolare la deliberazione 407/2011 che ne modificava l'articolo 24;

VISTA altresì la deliberazione n. 444 del 09.09.2011 con la quale è stato adottato il Repertorio delle Strutture Aziendali;

DATO ATTO che con la deliberazione n. 604 del 26.11.2012 di modifica del Regolamento di Organizzazione Aziendale e Repertorio delle Strutture è stato ridisegnato il riassetto organizzativo delle strutture del Centro Direzionale e completato il processo di dipartimentalizzazione delle attività tecnico-amministrative di supporto ai processi di erogazione dei servizi sanitari;

DATO altresì ATTO che con la deliberazione n. 605 del 26.11.2012 venivano adottate alcune modifiche all'organizzazione del Dipartimento Interaziendale di Salute Mentale e del Dipartimento di Chirurgia;

VISTA la delibera GRT 1235/2012 che prevede nuovi assetti per il Servizio Sanitario Regionale;

CONSIDERATO che l'attuale modello organizzativo sanitario è stato definito nel corso del 2011 attraverso la realizzazione dei Dipartimenti di Diagnosi e Cura e dei Dipartimenti gestionali del personale infermieristico ostetrico e tecnico sanitario;

RILEVATA la necessità, di procedere al completamento organizzativo sanitario al fine di consentire la crescita di una cultura interdipartimentale fra i professionisti, sviluppando



Azienda Sanitaria delle Zone

Senese, Alta Val d'Elsa,

Val di Chiana, Amiata Val d'Orcia

Centro Direzionale Amministrativo - Piazza C. Rosselli, 26 - 53100 Siena
ulteriormente il ruolo dei Dipartimenti ed implementando le relazioni organizzative tra gli stessi, utilizzando a tal fine anche lo strumento dell'accREDITAMENTO istituzionale;

RITENUTO che a tale scopo è necessario provvedere al suddetto riassetto organizzativo sanitario attraverso:

-il completamento del processo aziendale di dipartimentalizzazione dei processi sanitari attraverso la costituzione o la completa riorganizzazione delle strutture dipartimentali inerenti il sistema delle cure sanitarie primarie, l'assistenza infermieristica ed ostetrica e le attività tecnico-sanitarie, ed in particolare:

- ✓ la costituzione di una macrostruttura dipartimentale tecnico-scientifica di coordinamento e di gestione completa del sistema delle cure sanitarie primarie;
- ✓ -la completa riorganizzazione del Dipartimento Infermieristico ed Ostetrico allo scopo di rafforzare l'attuazione del modello di organizzazione dell'ospedale per intensità di cura ed assistenza e l'integrazione con i DAC e le altre strutture erogatrici di servizi sanitari;
- ✓ -la completa riorganizzazione del Dipartimento Tecnico Sanitario, adeguando i modelli organizzativi attuali anche alla luce della delibera GRT 125/2011 ed ai fini di una maggior appropriatezza delle prestazioni attraverso lo sviluppo di una struttura organizzativa che valorizzi le differenti competenze integrate nel dipartimento e la circolarità delle conoscenze e delle informazioni;

-il completamento dell'assetto organizzativo del Dipartimento Interaziendale di Salute Mentale, procedendo all'integrazione con i servizi dedicati alla prevenzione, cura e riabilitazione delle tossicodipendenze;

-la riorganizzazione del Dipartimento di Prevenzione alla luce anche di quanto disposto dalla Legge 81/2012 e dalla delibera GRT 1235/2012 che ne definiscono in maniera chiara e puntuale le linee organizzative attraverso il superamento del modello a matrice, la semplificazione dei processi decisionali, l'efficacia, omogeneità ed economicità delle prestazioni, con l'obiettivo di garanzia del mantenimento delle attuali prestazioni all'utenza attraverso l'attivazione dei punti di erogazione zonali delle prestazioni, definiti dalla suddetta Delibera "Setting di Lavoro";

ATTESO che, a tale scopo, è necessario riformulare alcuni articoli del Regolamento di Organizzazione e conseguentemente adeguare il Repertorio delle Strutture Aziendali;



Azienda Sanitaria delle Zone

Senese, Alta Val d'Elsa,

Val di Chiana, Amiata Val d'Orcia

Centro Direzionale Amministrativo - Piazza C. Rosselli, 26 - 53100 Siena

DATO ATTO che, in particolare, per quanto riguarda il Regolamento di Organizzazione Aziendale, è necessario modificare alcuni articoli come riportato nell'Allegato 1;

RILEVATO inoltre che per mero errore materiale era stata considerata soppressa nel repertorio aziendale la struttura complessa U.F. Centrale Operativa 118, nella prospettiva di riorganizzazione della rete dell'emergenza urgenza, il Dipartimento di Emergenza Urgenza risulta essere costituito dalle seguenti strutture:

- UOC Pronto Soccorso S.O. Campostaggia
- UOC Pronto Soccorso S.O. Nottola
- Sezione Pronto Soccorso S.O. Abbadia
- UF Complessa Centrale Operativa 118
- UOS Emergenza Sanitaria Territoriale

DATO pertanto ATTO che occorre di conseguenza procedere a modificare il Repertorio delle Strutture Aziendali, attraverso le soppressioni e nuove istituzioni di strutture aziendali, nonché attraverso alcune modifiche di denominazione e rapporti gerarchici di strutture già esistenti e correzione di errori materiali come riportato nell'Allegato 2;

DATO ATTO che sarà inoltre necessario, all'interno delle strutture oggetto della presente riorganizzazione, modificare di conseguenza anche l'attuale assetto delle posizioni organizzative non relative ad incarichi di responsabilità di strutture, e rinviando di conseguenza ad atti successivi la definizione di dettaglio della riorganizzazione di tali posizioni organizzative, a seguito del completamento dell'analisi condotta dalle strutture organizzative di riferimento;

DATO ATTO che l'assetto organizzativo complessivo delle strutture oggetto di riorganizzazione è sintetizzato nell'Allegato 3;

ATTESO che dovranno essere pertanto attribuiti nuovi incarichi di responsabilità delle strutture istituite a seguito della presente riorganizzazione, nonché per la direzione dei dipartimenti completamente riorganizzati;



Azienda Sanitaria delle Zone

Senese, Alta Val d'Elsa,

Val di Chiana, Amiata Val d'Orcia

Centro Direzionale Amministrativo - Piazza C. Rosselli, 26 - 53100 Siena

DATO pertanto ATTO che il completamento dell'assetto organizzativo sarà determinato con atti successivi, mediante i quali saranno conferiti i nuovi incarichi di direzione delle strutture dirigenziali e dipartimentali e gli incarichi di responsabilità di Unità Operativa, Sezione o Ufficio;

RITENUTO necessario stabilire che, nelle more del completamento del suddetto iter di attribuzione degli incarichi, rimangano temporaneamente assegnate le strutture organizzative attualmente vigenti, e che in particolare rimangono temporaneamente assegnati gli incarichi di posizione organizzativa, sia associati che non associati alla responsabilità di struttura, fino al completamento dell'iter di definizione dell'assetto complessivo delle posizioni organizzative ed all'attribuzione delle nuove posizioni organizzative;

RITENUTO altresì necessario dare atto che le strutture organizzative non oggetto del presente atto organizzativo vengono confermate, anche con riferimento alla titolarità degli incarichi assegnati in relazione alle stesse;

DATO ATTO che il contenuto del presente atto è stato oggetto di informativa alle Organizzazioni Sindacali;

DATO ATTO, altresì, che è stato acquisito il parere favorevole del Consiglio dei Sanitari, espresso nella seduta del 5 aprile 2013;

DATO ATTO dell'informativa al Collegio di Direzione in data 15 aprile 2013;

ATTESTATA la legittimità e la regolarità formale e sostanziale dell'atto di cui si propone l'adozione, nonché la congruità con i fini istituzionali dell'Azienda;

PROPONE

1) di procedere al riassetto del modello organizzativo sanitario attraverso:

-il completamento del processo aziendale di dipartimentalizzazione dei processi sanitari attraverso la costituzione o la completa riorganizzazione delle strutture dipartimentali inerenti il sistema delle cure sanitarie primarie, l'assistenza infermieristica ed ostetrica e le attività tecnico-sanitarie, ed in particolare:

- ✓ la costituzione di una macrostruttura dipartimentale tecnico-scientifica di coordinamento e di gestione completa del sistema delle cure sanitarie primarie;



Azienda Sanitaria delle Zone

Senese, Alta Val d'Elsa,

Val di Chiana, Amiata Val d'Orcia

Centro Direzionale Amministrativo - Piazza C. Rosselli, 26 - 53100 Siena

- ✓ la completa riorganizzazione del Dipartimento Infermieristico ed Ostetrico allo scopo di rafforzare l'attuazione del modello di organizzazione dell'ospedale per intensità di cura ed assistenza e l'integrazione con i DAC e le altre strutture erogatrici di servizi sanitari;
- ✓ la completa riorganizzazione del Dipartimento Tecnico Sanitario, adeguando i modelli organizzativi attuali anche alla luce della delibera GRT 125/2011 ed ai fini di una maggior appropriatezza delle prestazioni attraverso lo sviluppo di una struttura organizzativa che valorizzi le differenti competenze integrate nel dipartimento e la circolarità delle conoscenze e delle informazioni;

-il completamento dell'assetto organizzativo del Dipartimento Interaziendale di Salute Mentale, procedendo all'integrazione con i servizi dedicati alla prevenzione, cura e riabilitazione delle tossicodipendenze;

-la riorganizzazione del Dipartimento di Prevenzione alla luce anche di quanto disposto dalla Legge 81/2012 e dalla delibera GRT 1235/2012 che ne definiscono in maniera chiara e puntuale le linee organizzative attraverso il superamento del modello a matrice, la semplificazione dei processi decisionali, l'efficacia, omogeneità ed economicità delle prestazioni, con l'obiettivo di garanzia del mantenimento delle attuali prestazioni all'utenza attraverso l'attivazione dei punti di erogazione zonali delle prestazioni, definiti dalla suddetta Delibera "Setting di Lavoro";

- 2) di apportare pertanto le opportune modifiche al testo del Regolamento di Organizzazione, come indicato nell'allegato 1, ed al testo del Repertorio delle strutture aziendali, come indicato nell'allegato 2;
- 3) di dare atto che sarà inoltre necessario, all'interno delle strutture oggetto della presente riorganizzazione, modificare di conseguenza anche l'attuale assetto delle posizioni organizzative non relative ad incarichi di responsabilità di strutture, e rinviando di conseguenza ad atti successivi la definizione di dettaglio della riorganizzazione di tali posizioni organizzative, a seguito del completamento dell'analisi condotta dalle strutture organizzative di riferimento;
- 4) di dare atto che l'assetto organizzativo complessivo delle strutture oggetto di riorganizzazione è sintetizzato nell'Allegato 3;



Azienda Sanitaria delle Zone

Senese, Alta Val d'Elsa,

Val di Chiana, Amiata Val d'Orcia

Centro Direzionale Amministrativo - Piazza C. Rosselli, 26 - 53100 Siena

- 5) di stabilire che dovranno essere pertanto attribuiti nuovi incarichi di responsabilità delle strutture istituite a seguito della presente riorganizzazione, nonché per la direzione dei dipartimenti completamente riorganizzati, e che il completamento dell'assetto organizzativo sarà quindi determinato con atti successivi, mediante i quali saranno conferiti i nuovi incarichi di direzione delle strutture dirigenziali e gli incarichi di responsabilità di Unità Operativa, Sezione o Ufficio;
- 6) di stabilire altresì che, nelle more del completamento del suddetto iter di attribuzione degli incarichi, rimangano temporaneamente assegnate le strutture organizzative attualmente vigenti, e che in particolare rimangono temporaneamente assegnati gli incarichi di posizione organizzativa, sia associati che non associati alla responsabilità di struttura, fino al completamento dell'iter di definizione dell'assetto complessivo delle posizioni organizzative ed all'attribuzione delle nuove posizioni organizzative;
- 7) di stabilire inoltre che le strutture non oggetto del presente completamento organizzativo sanitario vengono confermate anche con riferimento alla titolarità degli incarichi assegnati a direzione delle stesse;
- 8) di dare atto che gli allegati 1,2,3 alla proposta costituiscono parte integrante e sostanziale dell'atto proposto;
- 9) di trasmettere copia del presente atto al Collegio Sindacale ai sensi dell'art. 42, comma 2, della L.R.T. 24/02/2005 n. 40 e s.m.i.

ALLEGATO 1 – Modifiche al Regolamento di Organizzazione Aziendale

Art. 16 – I Dipartimenti di Assistenza e Cura (D.A.C.)

Viene così modificato l'ultimo paragrafo, ultima riga:

le parole “dell'Area Assistenziale interessata” vengono sostituite da “*del Dipartimento Infermieristico ed Ostetrico*”

Art. 17 – Il Direttore del Dipartimento di Assistenza e Cura

Viene così modificato il testo del comma 5:

dopo le parole “è nominato dal Direttore Generale,” viene inserito *....su proposta del Direttore Sanitario, a seguito di apposita procedura selettiva regolamentata a livello aziendale, sentito il Direttore Amministrativo e*”

Dopo l'art 20 è inserito il seguente articolo:

Art. 20bis – Il Dipartimento delle Cure Primarie

1. Per assicurare omogeneità delle scelte ed impostazione di procedure, con l'obiettivo primario di integrazione di tutte le attività al fine di garantire agli assistiti percorsi diagnostico terapeutici concordati e globale miglioramento delle cure, è istituito, all'interno della Direzione Sanitaria, il Dipartimento delle Cure Primarie
2. Il Dipartimento delle Cure primarie è una macrostruttura dipartimentale tecnico-scientifica di coordinamento e di gestione completa del sistema delle cure sanitarie primarie sulla base delle linee di programmazione tracciate dalla Direzione Aziendale.
3. Il Dipartimento svolge la propria attività nel supportare la Direzione aziendale nel processo di elaborazione della politica di governo della domanda e di gestione delle risorse, anche in funzione del rapporto con i medici convenzionati. Definisce inoltre le politiche di monitoraggio e valutazione dell'assistenza farmaceutica allineandosi alle linee guida di appropriatezza definite dalla Regione
4. Il Direttore del Dipartimento delle Cure primarie è nominato dal Direttore Generale su proposta del Direttore Sanitario, a seguito di apposita procedura selettiva regolamentata a livello aziendale, sentito il Direttore Amministrativo, tra i Dirigenti con incarico di direzione delle strutture afferenti al dipartimento, rimanendo titolare della struttura cui è preposto.

Art. 21 – Il Dipartimento di Prevenzione

Viene così modificato il testo del comma 2 :

“Il direttore del Dipartimento di Prevenzione è nominato dal Direttore Generale su proposta del Direttore Sanitario, a seguito di apposita procedura selettiva regolamentata a livello aziendale, sentito il Direttore Amministrativo, tra i Dirigenti con incarico di direzione delle

strutture complesse afferenti al dipartimento, in possesso dei requisiti previsti dalla normativa specifica, rimanendo titolare della struttura complessa cui è preposto”.

Viene così sostituito il testo del comma 4 :

“È istituito un Comitato direttivo del Dipartimento, composto da:

- il Direttore del Dipartimento, che lo presiede;
- i Responsabili delle UU.OO. e delle UU.FF. aggregate nel dipartimento;
- il Direttore della U.O. Professioni Sanitarie della Prevenzione.”

Viene così modificato il testo del comma 9 :

primo paragrafo: la frase “negozia il budget delle Aree e delle Unità funzionali zonali” viene sostituita da “ negoia il budget delle Unità Funzionali”

terzo paragrafo: la frase “esercita il coordinamento dei Responsabili delle Unità Funzionali sovrazonali” viene sostituita da “esercita il coordinamento dei Responsabili delle Unità Funzionali”

Vengono abrogati i commi 3, 6, 7, 8

Art. 22 – Il Dipartimento di Emergenza-Urgenza

Viene così sostituito il testo del comma 2:

“Nel Dipartimento di Emergenza Urgenza è costituito un Comitato di Dipartimento, composto dai responsabili delle strutture aggregate nel Dipartimento e della Sezione Infermieristica del Dipartimento di Emergenza Urgenza”

Viene così modificato il testo del comma 3 :

“Il direttore del Dipartimento di Emergenza-Urgenza è nominato dal Direttore Generale su proposta del Direttore Sanitario, a seguito di apposita procedura selettiva regolamentata a livello aziendale, sentito il Direttore Amministrativo, tra i Dirigenti con incarico di direzione delle strutture complesse afferenti al dipartimento, rimanendo titolare della struttura complessa cui è preposto”.

Art 23 – Il Dipartimento Infermieristico- Ostetrico

Viene abrogato il testo del comma 4

Viene così sostituito il testo del comma 5:

“Nel Dipartimento Infermieristico - Ostetrico è costituito un Comitato di Dipartimento, composto dai responsabili delle strutture dirigenziali aggregate nel Dipartimento”

Viene così modificato il testo del comma 6:

“Il Direttore del Dipartimento Infermieristico Ostetrico è nominato dal Direttore Generale, su proposta del Direttore Sanitario, a seguito di apposita procedura selettiva regolamentata a livello aziendale, sentito il Direttore Amministrativo tra i Direttori di Struttura Complessa afferenti al dipartimento, rimanendo titolare della struttura complessa cui è preposto.”

Art 24 – Il Dipartimento Tecnico Sanitario

Viene abrogato il testo del comma 4

Viene così sostituito il testo del comma 5:

“Nel Dipartimento Tecnico Sanitario è costituito un Comitato di Dipartimento, composto dai responsabili delle strutture dirigenziali aggregate nel Dipartimento”

Viene così modificato il testo del comma 7:

“Il Direttore del Dipartimento Tecnico Sanitario è nominato dal Direttore Generale, su proposta del Direttore Sanitario, a seguito di apposita procedura selettiva regolamentata a livello aziendale, sentito il Direttore Amministrativo, tra i Direttori di Struttura Complessa afferenti al dipartimento, rimanendo titolare della struttura complessa cui è preposto.”

Strutture organizzative soppresse:

- All'interno dell' **articolazione dei distretti territoriali** sono soppresse:
 - U.F. SERT Alta Val d'Elsa
 - U.F. SERT Val di Chiana
 - U.F. SERT Senese
 - U.F. Salute in carcere (multizonale) Senese e Val d'Elsa
 - U.F. Percorso Assistenziale Riabilitativo Territoriale (PART)

- All'interno dell'**articolazione del Dipartimento di Prevenzione** sono soppresse:
 - U.O. Medicina dello Sport
 - U.F. Impiantistica Bacino USL
 - U.F. Medicina Legale
 - U.F. Accertamenti sanitari preventivi periodici in convenzione Bacino USL
 - U.F. Igiene e Sanità pubblica Alta val d'Elsa
 - U.F. Igiene e Sanità pubblica Val di Chiana
 - U.F. Igiene e Sanità pubblica Senese
 - U.F. Igiene degli alimenti e nutrizione Senese
 - U.F. Sanità Pubblica veterinaria Alta val d'Elsa
 - U.F. Sanità Pubblica veterinaria Val di Chiana
 - U.F. Sanità Pubblica veterinaria Senese
 - U.F. Prevenzione Igiene e sicurezza nei luoghi di lavoro Alta val d'Elsa
 - U.F. Prevenzione Igiene e sicurezza nei luoghi di lavoro Val di Chiana
 - U.F. Prevenzione Igiene e sicurezza nei luoghi di lavoro Senese
 - U.F. Prevenzione Amiata Val d'orcia
 - SETTORE Sanità pubblica ed Igiene degli alimenti di origine non animale e Nutrizione
 - SETTORE Sanità pubblica veterinaria
 - SETTORE Prevenzione igiene e sicurezza nei luoghi di lavoro

- sono soppressi i **Coordinamenti e percorsi a bacino di Usl** ed, in particolare:
 - Coordinatore Politiche per il reinserimento sociale dei detenuti
 - Coordinatore Politiche del farmaco
 - Coordinatore Geriatria territoriale
 - Coordinatore Donazione organi e tessuti
 - Coordinatore SERT
 - Coordinatore Cure palliative
 - Nucleo Ispettivo
- il **Dipartimento Tecnico sanitario** è riorganizzato sopprimendo le Aree e le strutture ad esso afferenti, ovvero:
- Area Professioni Sanitarie della Prevenzione, ed al suo interno:
 - U.O. professioni della Prevenzione
 - U.O.Tecnici di Prevenzione in ambito Veterinario
 - U.O.Tecnici di Prevenzione in ambito Sanità Pubblica
 - U.O.Tecnici di Prevenzione nei Luoghi di Lavoro
 - Sezione Assistenza Sanitaria in ambito preventivo
- Area Professioni Sanitarie della Riabilitazione, ed al suo interno:
 - U.O. professioni della Riabilitazione
 - U.O.Riabilitazione Funzionale Alta val d'Elsa
 - U.O.Riabilitazione Funzionale Val di Chiana
 - U.O.Riabilitazione Funzionale Senese e Amiata Val d'Orcia
 - Sezione Educatori Professionali
 - Sezione Riabilitazione Funzionale SMIA
- Area Professioni Sanitarie della Diagnostica: U.O.C. Professioni Tecnico Diagnostiche, ed al suo interno:
 - U.O. Tecnico Diagnostica
 - U.O. Diagnostica Professionale di Laboratorio
 - Sezione Diagnostica Professionale di Laboratorio Val d'Elsa
 - U.O. Diagnostica Professionale di Laboratorio Val di Chiana e Amiata Val d'Orcia

- U.O. Diagnostica Professionale per Immagini Val d'Elsa
 - U.O. Diagnostica Professionale per Immagini Val di Chiana ed Amiata
 - Sezione Diagnostica Professionale per Immagini Senese
- All' interno del **Dipartimento Infermieristico – Ostetrico** vengono soppresse le Aree e le strutture organizzative ad esse afferenti, ovvero:
- Area Assistenza infermieristica Emergenza/Urgenza ed al suo interno:
 - Sezione Rete ospedaliera
 - Sezione Rete territoriale
 - Sezione Centrale operativa 118
 - Area Assistenza infermieristica Salute mentale ed al suo interno:
 - Sezione Assistenza strutture Residenziali
 - Sezione Assistenza territoriale
 - U.O. Assistenza Infermieristica Aziendale, Ricerca, Progettazione e Innovazione ed al suo interno:
 - Sezione Assistenza Infermieristica Aziendale, Ricerca, Progettazione e Innovazione
 - Area Assistenza infermieristica ospedaliera ed al suo interno:
 - Sezione Assistenza infermieristica ospedaliera Dip. Terapie Intensive
 - Sezione Assistenza infermieristica ospedaliera Dip. Chirurgia
 - Sezione Assistenza infermieristica ospedaliera Dip. Medicina Interna
 - Sezione Assistenza infermieristica ospedaliera Dip. Materno Infantile
 - Sezione Assistenza infermieristica ospedaliera Dip. Oncologico
 - Area Assistenza infermieristica Territoriale ed al suo interno:
 - Sezione Assistenza infermieristica Ambulatoriale
 - Sezione Assistenza infermieristica Domiciliare
 - Sezione Assistenza infermieristica Residenziale

Strutture organizzative istituite:

*all'interno della **Direzione Sanitaria** sono istituite le seguenti strutture organizzative:*

- U.O.S. Fisica Sanitaria
- **Dipartimento delle Cure Primarie**

all'interno di tale dipartimento sono istituite le seguenti strutture organizzative:

- U.O.S. Rapporti Ospedale Territorio
- U.O.S. Attività sanitarie di comunità Zona Senese
- U.O.S. Attività sanitarie di comunità Zona Elsa
- U.O.S. Attività sanitarie di comunità Zona Chiana
- U.O.S. Attività sanitarie di comunità Zona Amiata/Orcia

*all'interno del **Dipartimento Programmazione e Organizzazione Servizi Sanitari** è istituita la:*

- U.O.S. Salute in Carcere

*all'interno del **Dipartimento Interaziendale Salute Mentale e Dipendenze** sono istituite le seguenti strutture organizzative:*

- U.O.S. SERT, ed al suo interno:
 - Sezione SERT Zona Siena
 - Sezione SERT Zona Elsa
 - Sezione SERT Zona Chiana
 - Sezione SERT Zona Amiata Orcia

*il **Dipartimento Infermieristico Ostetrico** è riorganizzato istituendo le seguenti nuove strutture organizzative:*

- U.O.C. Ostetricia, all'interno della quale vengono collocate le esistenti U.O. Assistenza Ostetrica e Sezione Assistenza Ostetrica Dipartimento Materno Infantile
- U.O.C. Infermieristica Ospedaliera, ed al suo interno:
 - Sezione Infermieristica Dipartimento Materno Infantile
 - Sezione Infermieristica Dipartimento Medico e Oncologico
 - Sezione Infermieristica Dipartimento Chirurgico
 - Sezione Infermieristica Dipartimento Emergenza Urgenza
 - Sezione Infermieristica Area Critica
- U.O.C. Infermieristica Territoriale, ed al suo interno:
 - Sezione Infermieristica Cure Ambulatoriali Domiciliari e Residenziali
 - Sezione Infermieristica Salute Mentale e SERT

*il **Dipartimento Tecnico Sanitario** è riorganizzato istituendo le seguenti nuove strutture organizzative:*

- U.O.C. Professioni Sanitarie della Prevenzione, ed al suo interno:
 - UO/MO Tecnici della Prevenzione in ambito Veterinario
 - UO/MO Tecnici della Prevenzione in ambito Igiene e Sanità Pubblica

- UO/MO Tecnici della Prevenzione in ambito PISLL
- U.O.C. Professioni Sanitarie della Riabilitazione, ed al suo interno:
 - U.O. Riabilitazione funzionale ambito Ospedaliero/MO CARF Val d'Elsa
 - U.O. Riabilitazione funzionale ambito Ambulatoriale Residenziale/MO CARF Val di Chiana
 - U.O. Riabilitazione funzionale ambito Ambulatoriale Residenziale/MO CARF Siena
 - Sezione Educatori Professionali
 - Sezione Riabilitazione Funzionale SMIA
- U.O.C. Professioni Tecnico Diagnostiche, ed al suo interno:
 - U.O. Diagnostica Professionale di Laboratorio ambito chimico-clinico ed Emotrasfusionale
 - U.O. Diagnostica Professionale Immagini ambito Tecnologie pesanti MO Val di Chiana/Amiata-Orcia
 - U.O. Diagnostica Professionale Immagini ambito Diagnostica Tradizionale MO Val d'Elsa
 - U.O. Diagnostica Professionale di laboratorio ambito Chimico Clinico ed Emotrasfusionale MO Siena

*all'interno del **Dipartimento di Prevenzione** sono istituite le seguenti strutture organizzative:*

- U.F. Sanità Pubblica Veterinaria e Sicurezza Alimentare
- U.F. Igiene Pubblica e della Nutrizione
- U.F. Prevenzione Igiene e Sicurezza nei Luoghi di Lavoro

Modifiche ed integrazioni:

- Dipartimento Interaziendale di Salute Mentale: ridenominato Dipartimento Interaziendale salute Mentale e Dipendenze

strutture organizzative professionali di ambito distrettuale:

- U.O. Attività Sanitarie di Comunità aziendali: ridenominata U.O.C Attività Sanitarie di Comunità e ricollocata all'interno del Dipartimento delle Cure Primarie
- U.O. Odontostomatologia: ridenominata U.O.S Odontoiatria e ricollocata all'interno del Dipartimento delle Cure primarie

strutture organizzative professionali afferenti al Dipartimento di Prevenzione:

- U.O.S. Medicina Legale: ricollocata all'interno della Direzione Sanitaria

strutture organizzative afferenti al Dipartimento di Medicina Interna:

- U.O.S. Geriatria: ricollocata all'interno del Dipartimento delle Cure Primarie
- U.O.C. Recupero e Rieducazione Funzionale: ricollocata all'interno del Dipartimento delle Cure Primarie

strutture organizzative afferenti al Dipartimento Programmazione e Organizzazione Servizi Sanitari:

- U.O.C. Qualità ridenominata U.O.C. Qualità e Rischio Clinico ed al suo interno viene riconfermata la Sezione Clinical Auditing: ridenominata Sezione Patient Safety Manager

Rettifica al precedente Repertorio

Il Dipartimento di Emergenza Urgenza risulta essere costituito dalle seguenti strutture:

- UOC Pronto Soccorso S.O. Campostaggia
- UOC Pronto Soccorso S.O. Nottola
- Sezione Pronto Soccorso S.O. Abbadia
- UF Complessa Centrale Operativa 118
- UOS Emergenza Sanitaria Territoriale

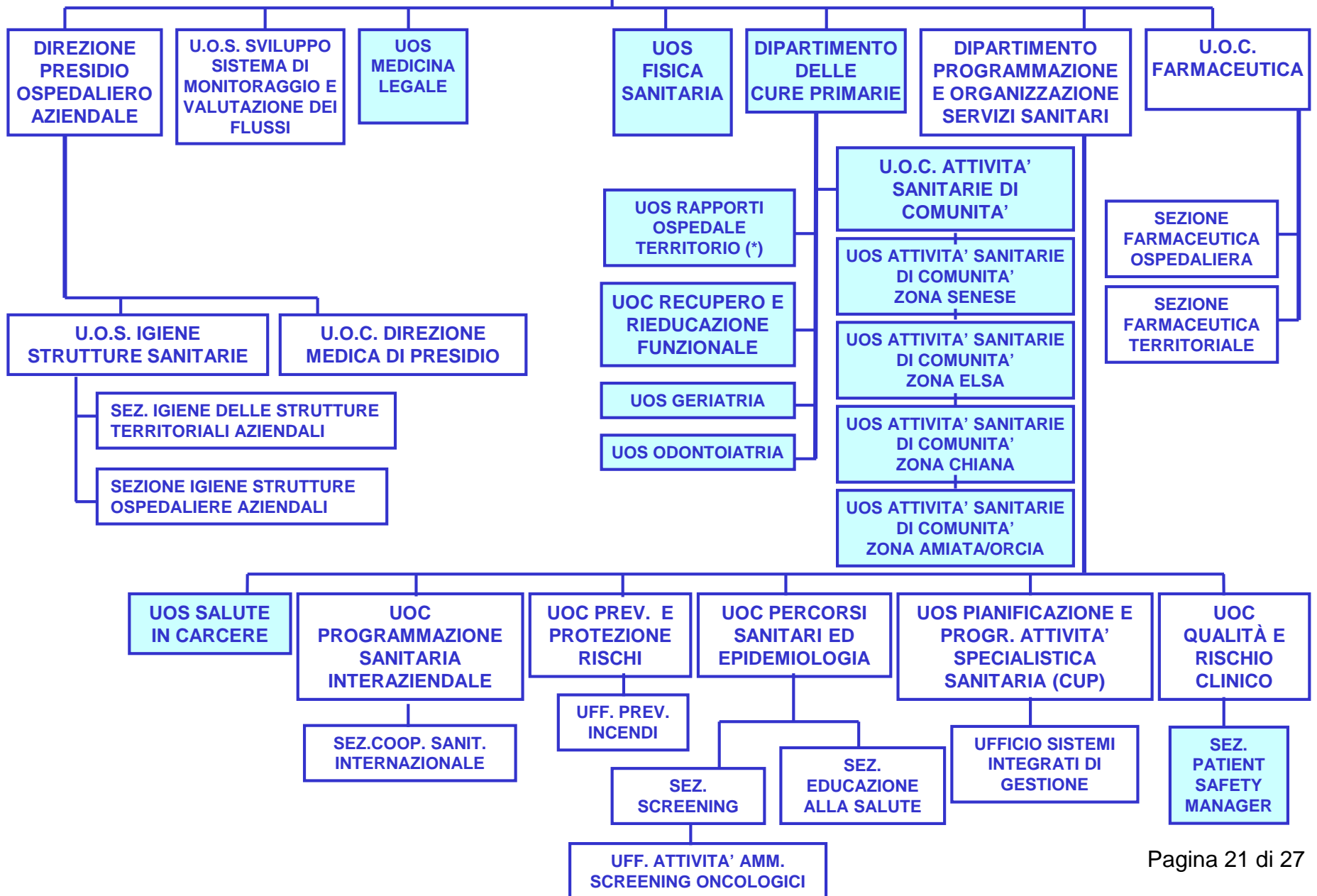

Dipartimento Interaziendale Salute Mentale e Dipendenze

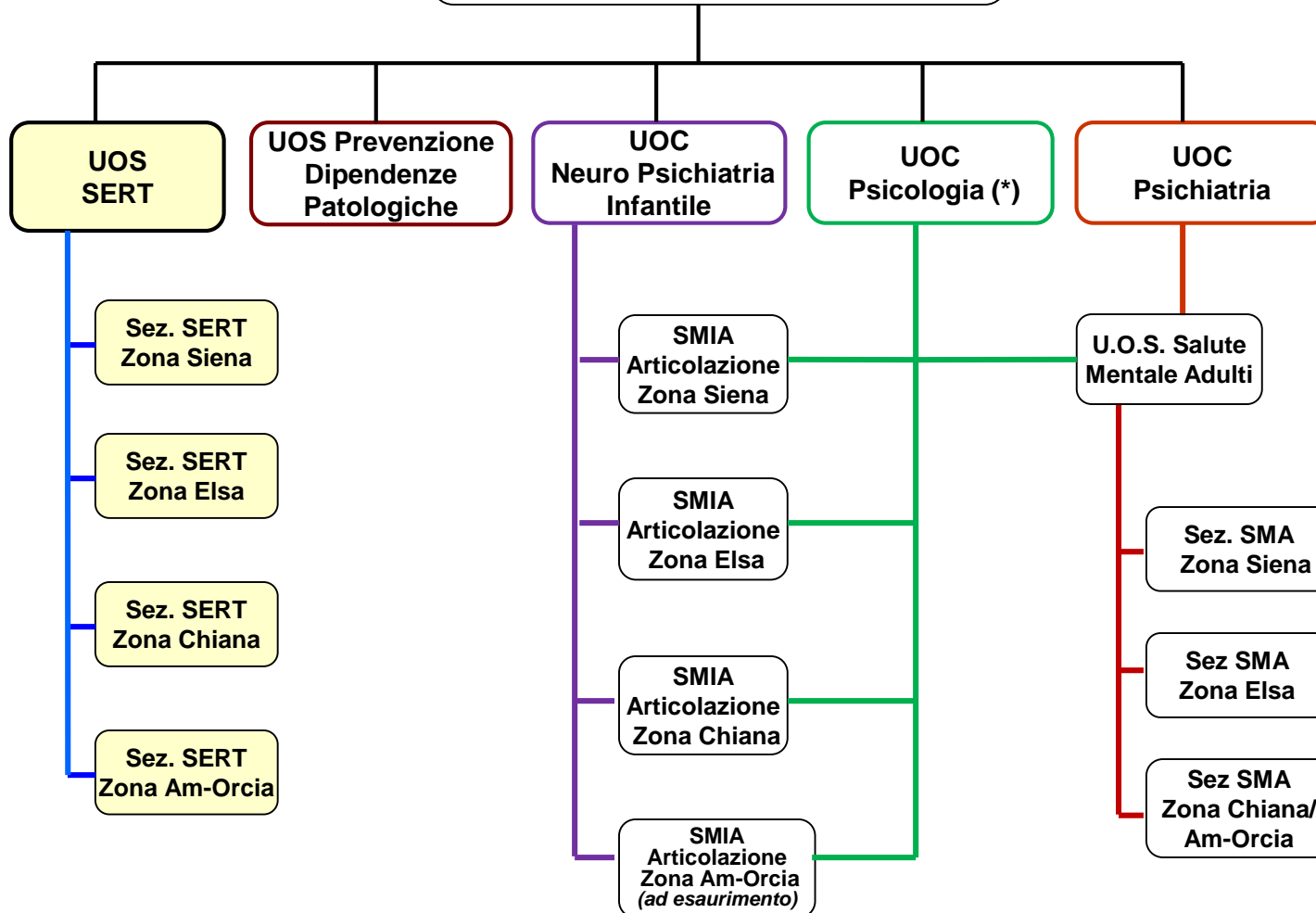

(*) ad esaurimento

**DIPARTIMENTO
INFERMIERISTICO OSTETRICO**

**UOC OSTETRICA
(*)**

**UO Ass.
OSTETRICA
+ Coord. VdE**

**SEZ. Ass. OSTETRICA
DIPARTIMENTO
MATERNO INFANTILE
+ Coord. VdC**

**UOC INF.CA
OSPEDALIERA**

**UOC INF.CA
TERRITORIALE**

(*) per ora non attivata – da attivare

L'area SC Assistenza Infermieristica Ospedaliera

**SEZ. INFERMIERISTICA
DIPARTIMENTO MATERNO
INFANTILE**

**SEZ. INFERMIERISTICA
DIPARTIMENTO MEDICO E
ONCOLOGICO**

**SEZ. INFERMIERISTICA
DIPARTIMENTO
CHIRURGICO**

**SEZ. INFERMIERISTICA
AREA CRITICA**

**SEZ. INFERMIERISTICA
DIPARTIMENTO
EMERGENZA URGENZA**

L'area SC Assistenza Infermieristica Territoriale

**SEZ. INFERMIERISTICA
CURE AMB.LI DOMICILIARI E
RESIDENZIALI**

**SEZ. INFERMIERISTICA
SALUTE MENTALE E SERT**

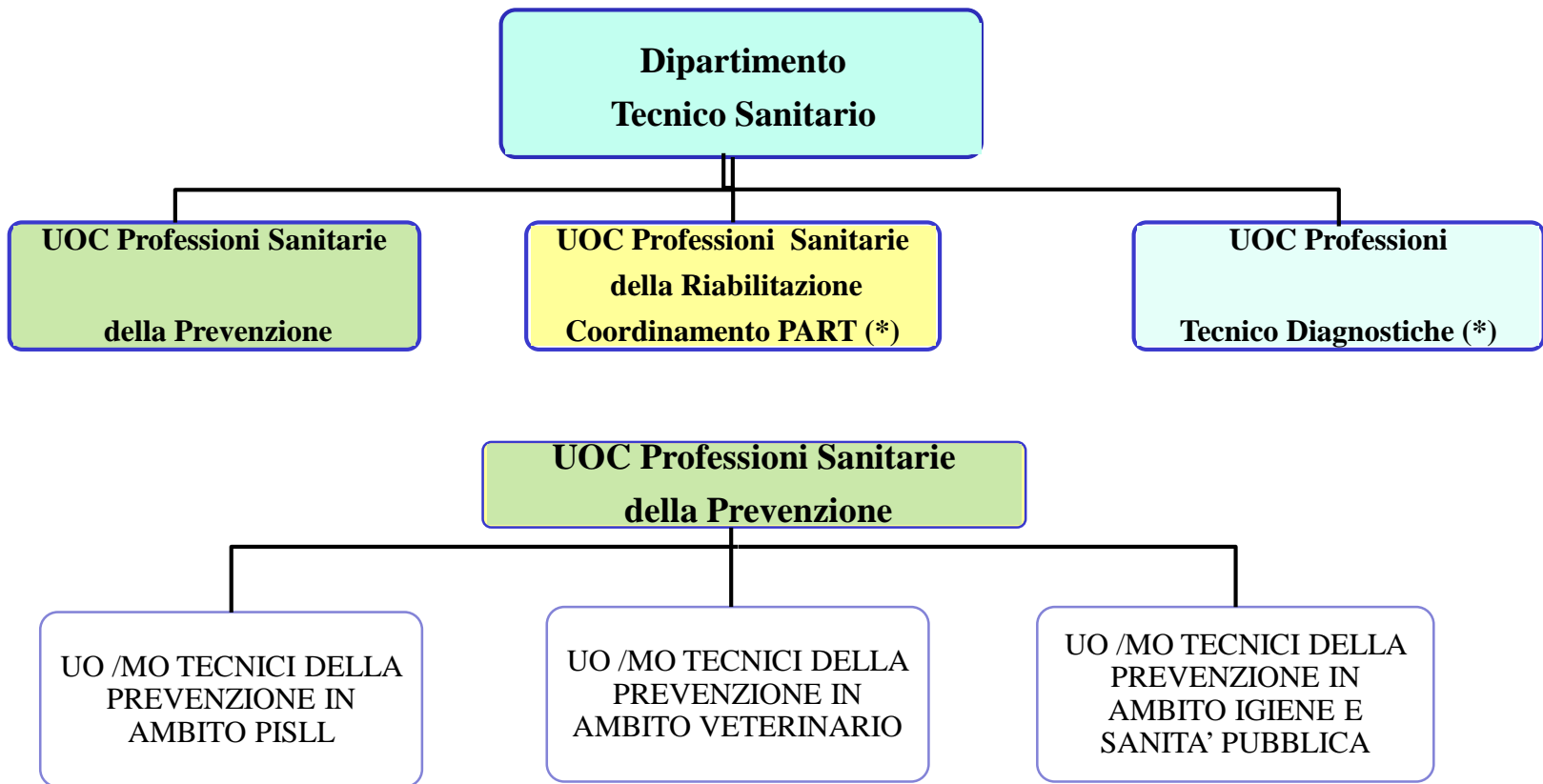

(*) DA ATTIVARE SUCCESSIVAMENTE SU LIVELLO INTERAZIENDALE

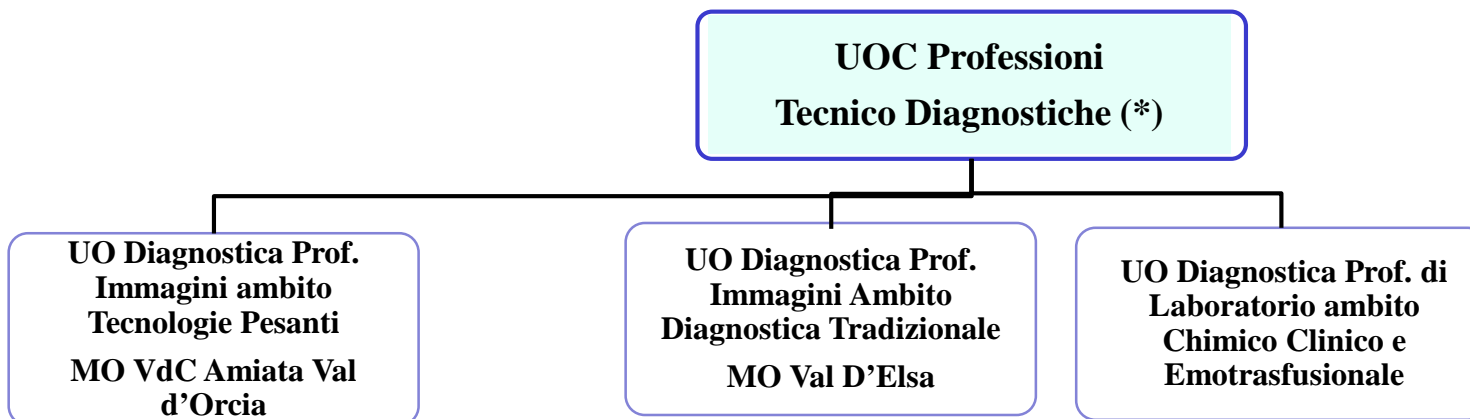
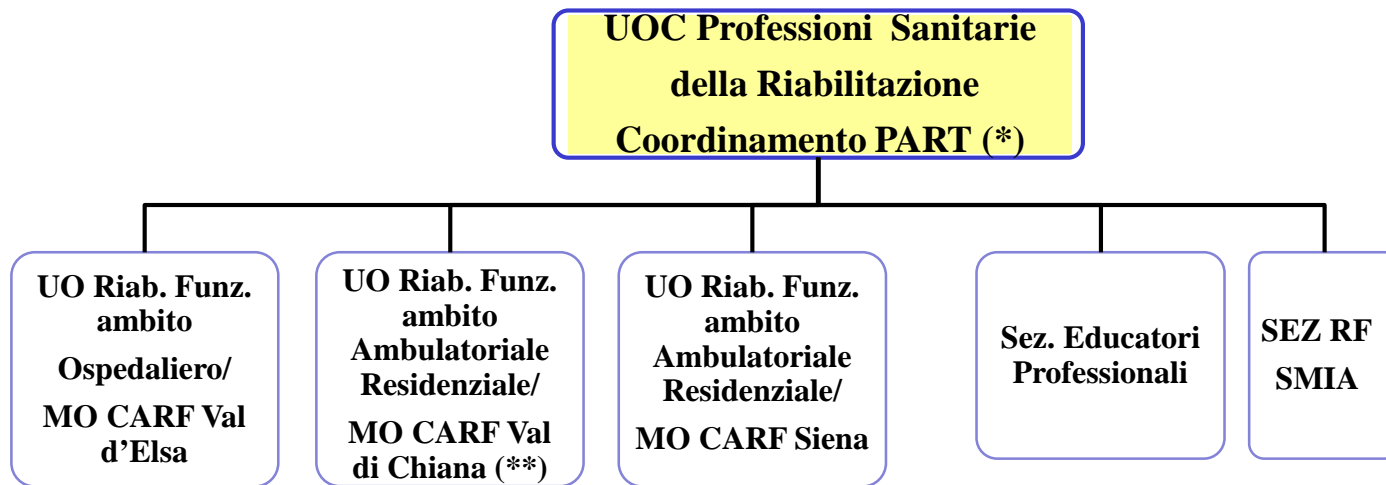

(*) *da attivare successivamente su livello interaziendale*

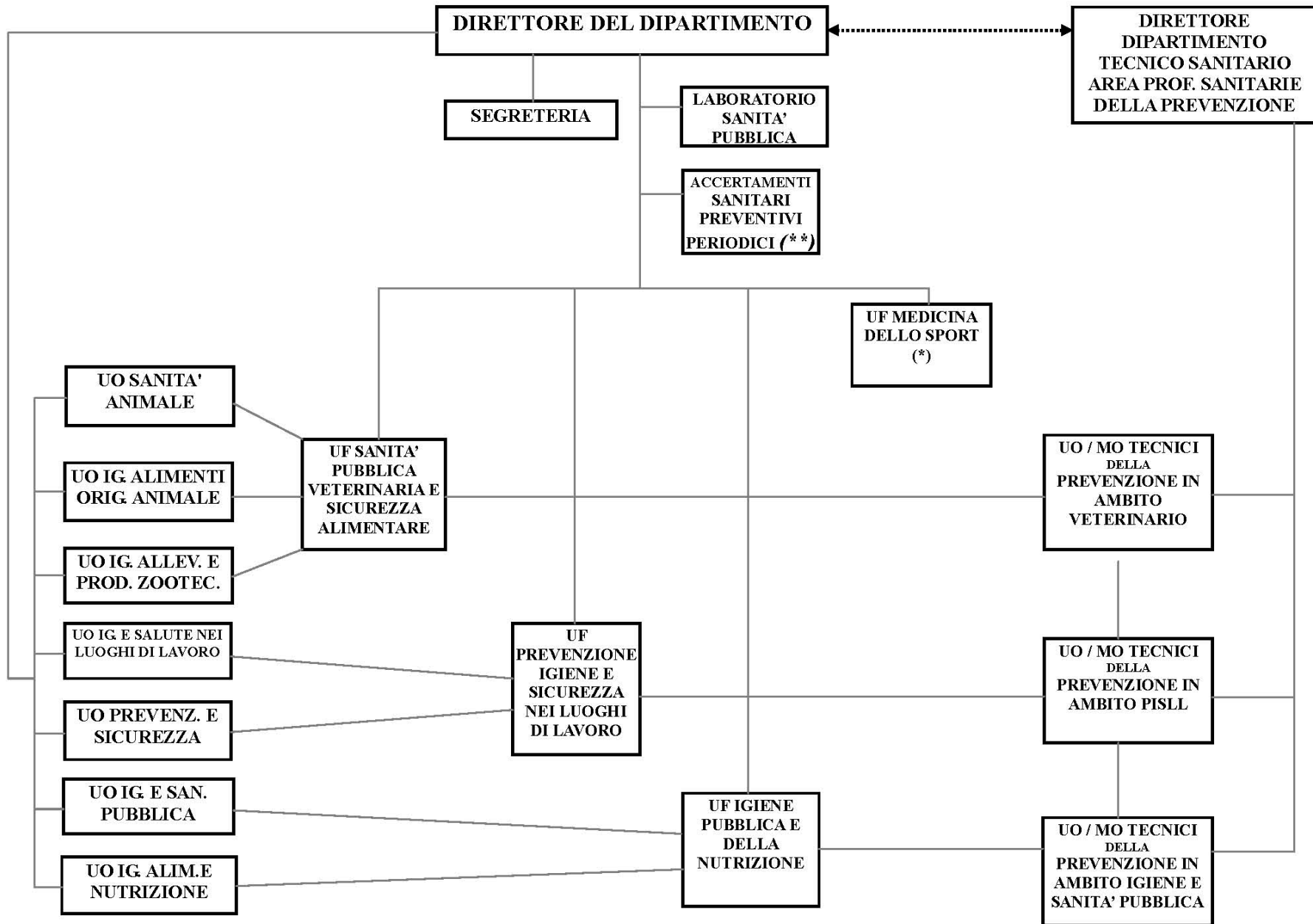

(*) Per ora non attivabile. Il personale attualmente in servizio dipende direttamente dal Direttore del Dipartimento

(**) Ad esaurimento